Preparai o caminho do Senhor

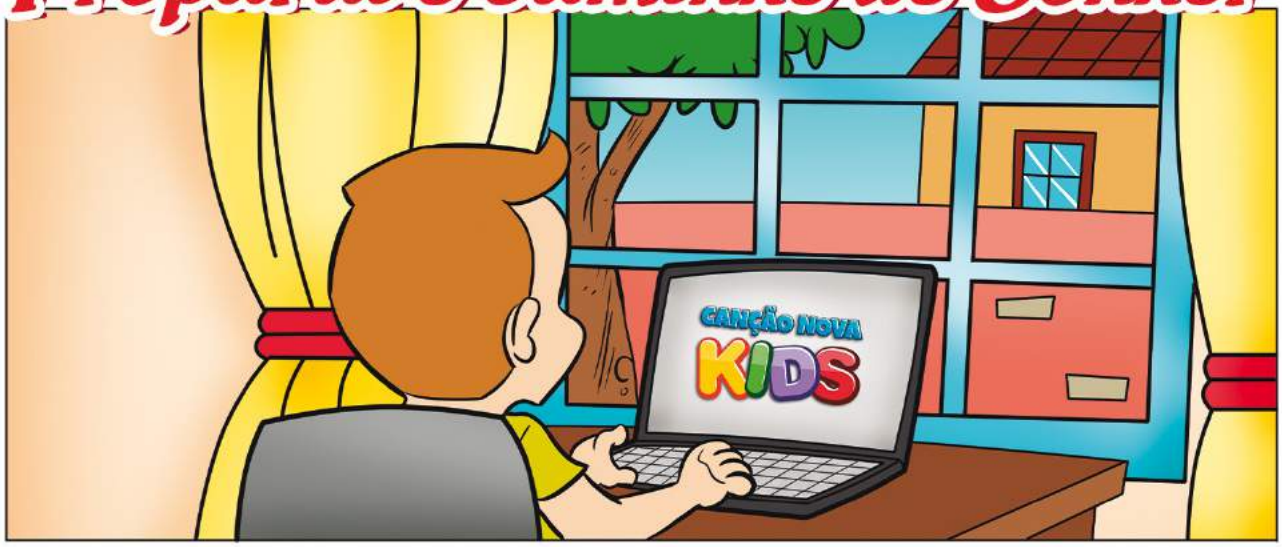

E VAMOS FALAR PRIMEIRO SOBRE A MISSÃO DE JOÃO BATISTA.
JOÃO NASCEU UNS 6 MESES ANTES DE JESUS. E SUA MISSÃO ERA PREPARAR AS PESSOAS PARA A CHEGADA DO MESSIAS.
ISSO QUER DIZER QUE JOÃO CONTAVA PARA AS PESSOAS QUE O SALVADOR JÁ TINHA CHEGADO.
MAS O QUE SIGNIFICA "PREPARAR O CAMINHO"?
JOÃO DIZIA PARA TODOS SE ARREPENDEREM DE SEUS PECADOS.
ELE PREPARAVA O POVO PARA A CHEGADA DO MESSIAS.
AH, O MESSIAS É JESUS. ESSA EU SEI!

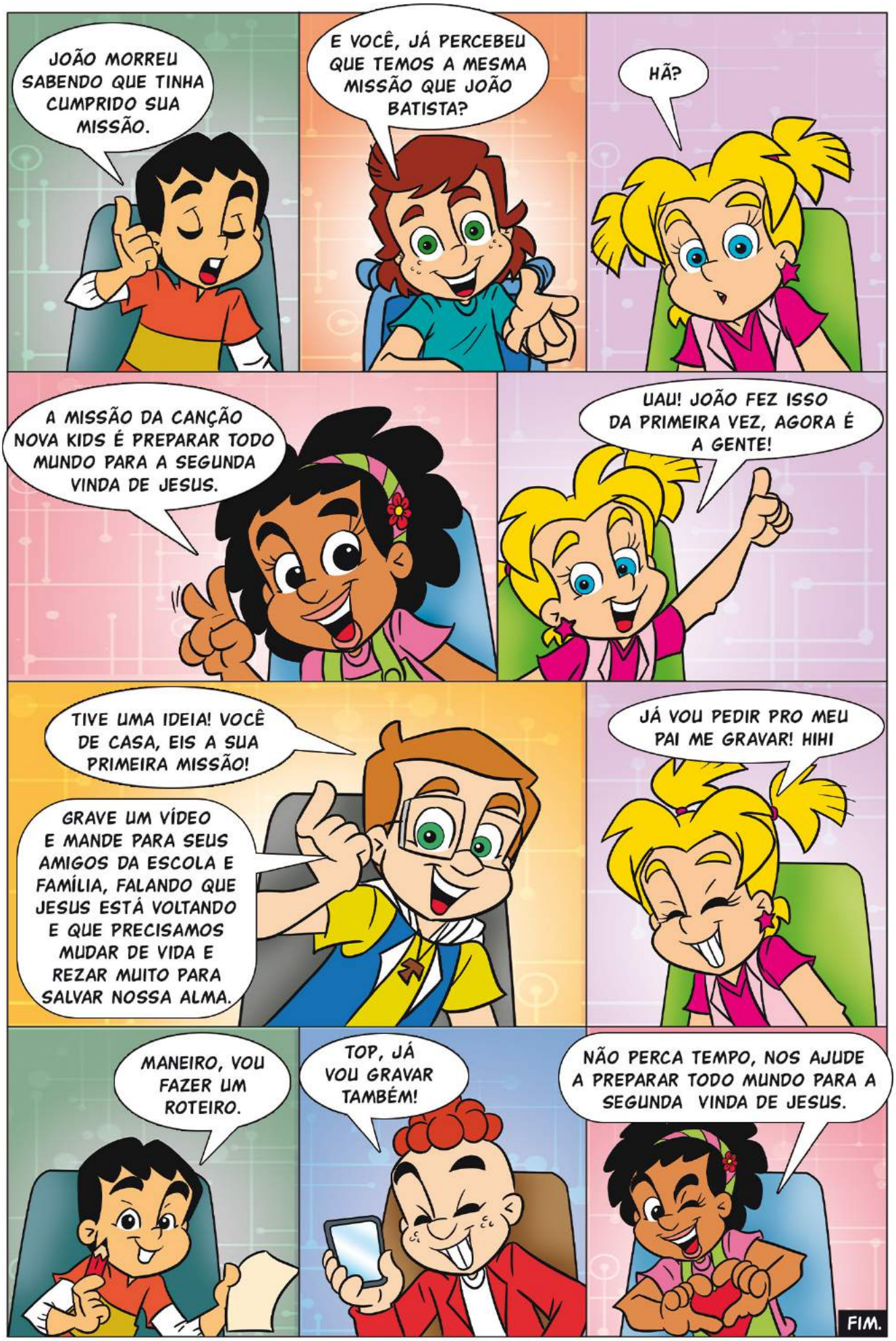
JOÃO MORREU SABENDO QUE TINHA CUMPRIDO SUA MISSÃO.
E VOCÊ, JÁ PERCEBEU QUE TEMOS A MESMA MISSÃO QUE JOÃO BATISTA?
HÃ?
A MISSÃO DA CANÇÃO NOVA KIDS É PREPARAR TODO MUNDO PARA A SEGUNDA VINDA DE JESUS.
UAU! JOÃO FEZ ISSO DA PRIMEIRA VEZ, AGORA É A GENTE!
TIVE UMA IDEIA! VOCÊ DE CASA, EIS A SUA PRIMEIRA MISSÃO!
GRAVE UM VÍDEO E MANDE PARA SEUS AMIGOS DA ESCOLA E FAMÍLIA, FALANDO QUE JESUS ESTÁ VOLTANDO E QUE PRECISAMOS MUDAR DE VIDA E REZAR MUITO PARA SALVAR NOSSA ALMA.
JÁ VOU PEDIR PRO MEU PAI ME GRAVAR! HIHI
MANEIRO, VOU FAZER UM ROTEIRO.
TOP, JÁ VOU GRAVAR TAMBÉM!
NÃO PERCA TEMPO, NOS AJUDE A PREPARAR TODO MUNDO PARA A SEGUNDA VINDA DE JESUS.
FIM.